ГЕНЕРАЛЬНЫЙ ПЛАН МУНИЦИПАЛЬНОГО ОБРАЗОВАНИЯ "МИХАЙЛОВСКОЕ СЕЛЬСКОЕ ПОСЕЛЕНИЕ ЮРЬЕВЕЦКОГО МУНИЦИПАЛЬНОГО РАЙОНА ИВАНОВСКОЙ ОБЛАСТИ"
Карта планируемого размещения объектов местного значения

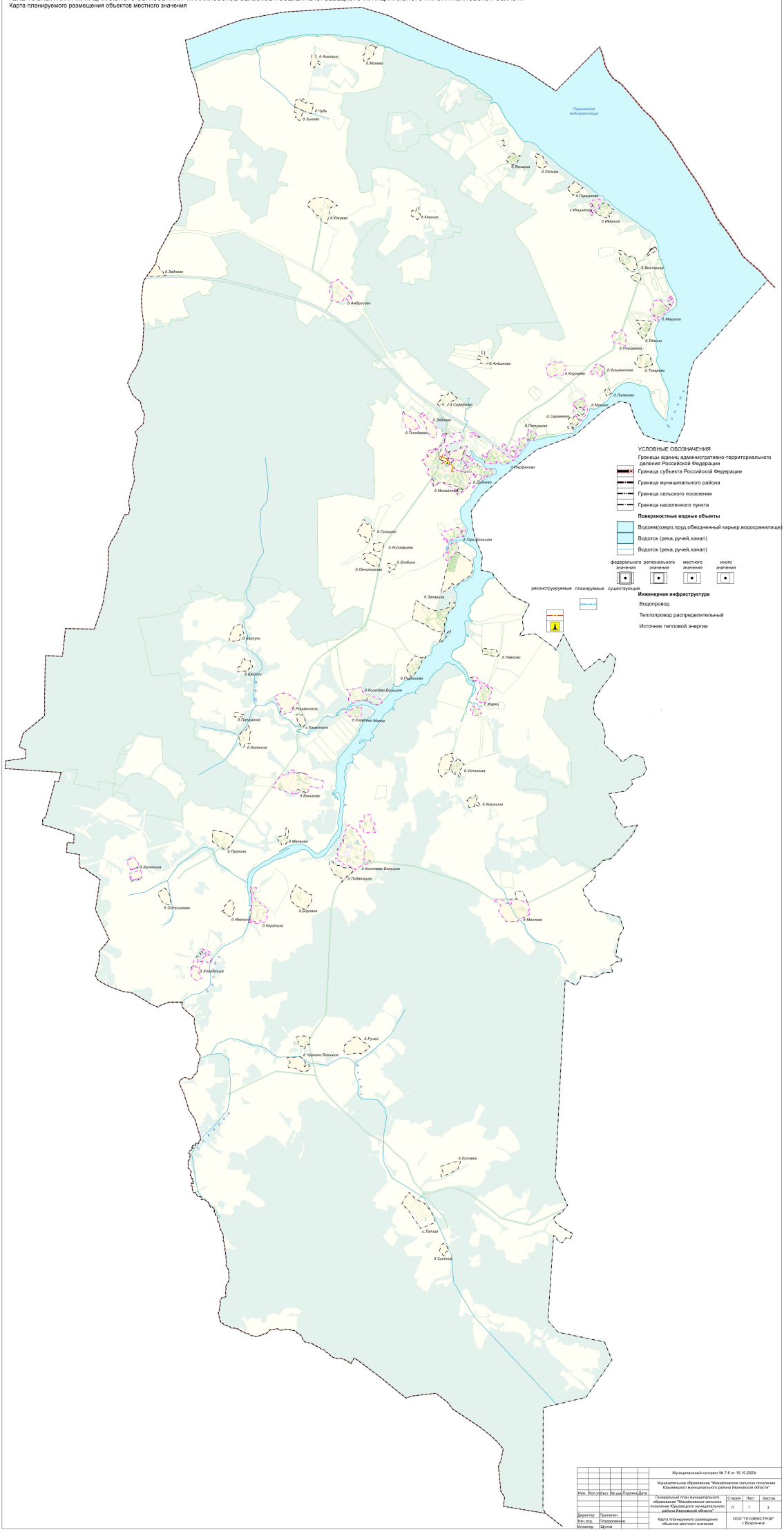

УСЛОВНЫЕ ОБОЗНАЧЕНИЯ

Границы единиц административно-территориального деления Российской Федерации

- Граница субъекта Российской Федерации
- Граница муниципального района
- Граница сельского поселения
- Граница населенного пункта

Поверхностные водные объекты

- Водоем(озеро,пруд,обводненный карьер,водохранилище)
- Водоток (река,ручей,канал)
- Водоток (река,ручей,канал)

	федерального значения	регионального значения	местного значения	иного значения
реконструируемые				
планируемые				
существующие				

Инженерная инфраструктура

- Водопровод
- Теплопровод распределительный
- Источник тепловой энергии

							Муниципальный контракт № 7-К от 16.10.2023г	
							Муниципальное образование "Михайловское сельское поселение Юрьевецкого муниципального района Ивановской области"	
Изм.	Кол.уч.	Лист	№ док.	Подпись	Дата		Генеральный план муниципального образования "Михайловское сельское поселение Юрьевецкого муниципального района Ивановской области"	Стадия: П; Лист: 1; Листов: 3
Директор		Прилепин					Карта планируемого размещения объектов местного значения	ООО "ГЕОЗЕМСТРОЙ" г. Воронеж
Нач.отд.		Позднякова						
Инженер		Шутка						